

# Φορέας Διαχείρισης Προστατευόμενων Περιοχών Κορινθιακού Κόλπου



Γάσος Δροσόπουλος  
Αντιπρόεδρος

Παραλία Σαράντη Βοιωτίας,  
Κορινθιακός Κόλπος

# Το δίκτυο Natura 2000



## Το Δικτύου Natura 2000:

- Είναι ένα δίκτυο προστατευόμενων περιοχών -το μεγαλύτερο στον κόσμο- που προστατεύει τα πλέον απειλούμενα είδη και οικοτόπους της Ευρώπης.
- Αναγνωρίζει ότι οι άνθρωποι και η φύση αποδίδουν καλύτερα όταν συνεργάζονται.
- Στόχος του δεν είναι ο αποκλεισμός οικονομικών δραστηριοτήτων, αλλά η διασφάλιση της συμβατότητας των ανθρώπινων δραστηριοτήτων με την προστασία πολύτιμων ειδών & οικοτόπων.



Στις περιοχές του  
Δικτύου Natura 2000  
πρέπει:

- Να εφαρμόζονται τα αναγκαία μέτρα διατήρησης & διαχείρισης των προστατευτέων αντικειμένων (κανονιστικά, διοικητικά ή συμβατικά)
- Να αποφεύγεται η υποβάθμιση & η όχληση όταν αυτή έχει σημαντικές επιπτώσεις
- Να εφαρμόζεται η δέουσα εκτίμηση των επιπτώσεων σχεδίων έργων & δραστηριοτήτων

ΟΙ ΤΟΠΟΙ ΤΟΥ ΔΙΚΤΥΟΥ NATURA 2000

# Περιοχές που αφορά

## Εκτάσεις περιοχών Natura

- Συνολ. έκταση (χιλ. ha) παλιά
- Συνολ. έκταση (χιλ. ha) νέα

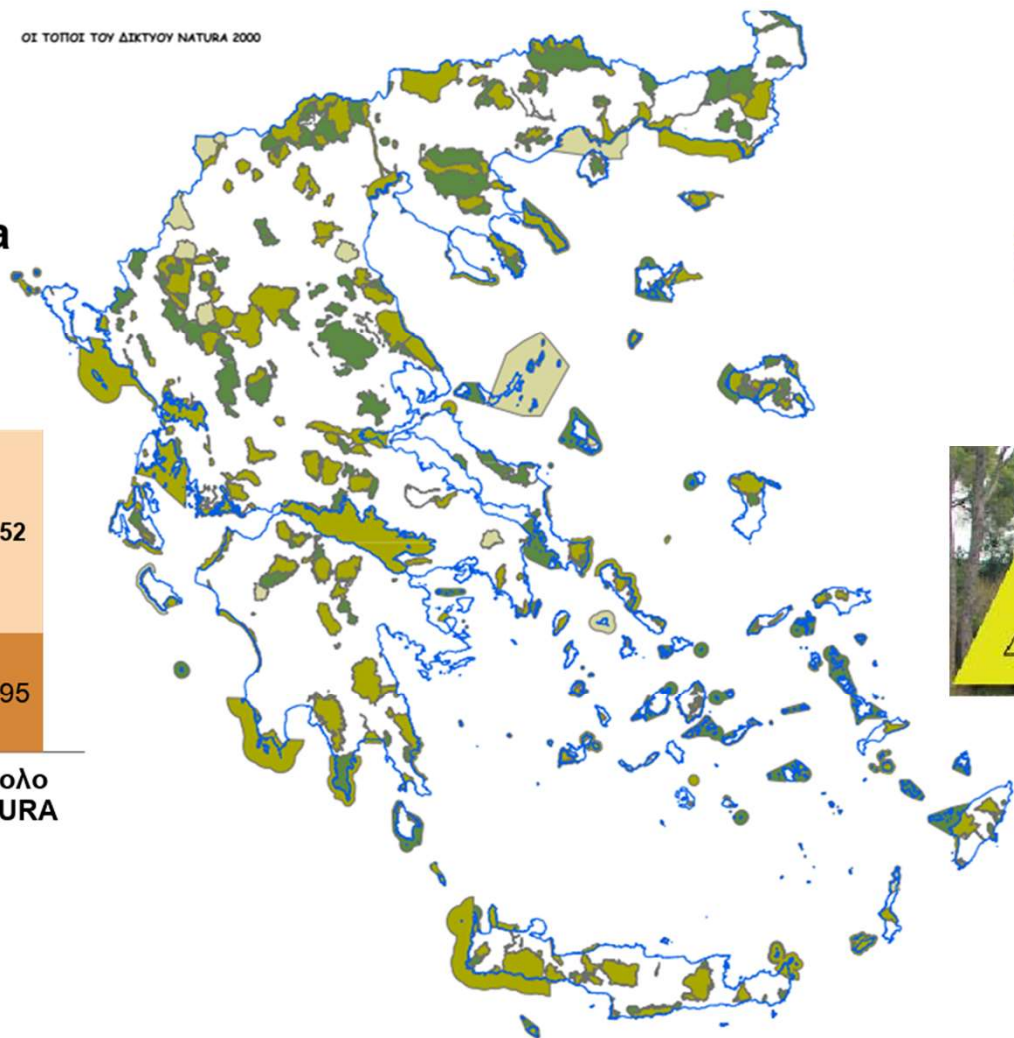
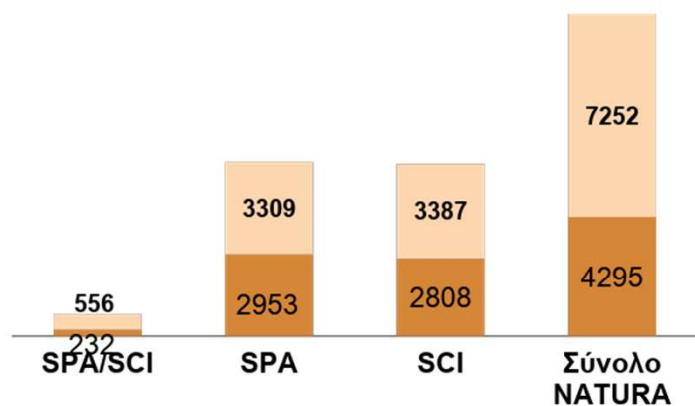

Τύποι τόπων Natura 2000

- SCI
- SPA
- SCI/SPA
- Απορροές

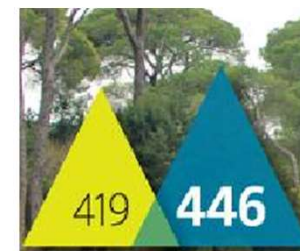

## Η αξία του Δικτύου Natura

- Σύμφωνα με μελέτη της ΕΕ, τα οφέλη από τις οικοσυστημικές υπηρεσίες του Δικτύου Natura 2000 σε ευρωπαϊκό επίπεδο ανέρχονται σε **200-300 δισ € ετησίως**
- Το ποσό υπερβαίνει κατά πολύ τα 5.8 δισ € που απαιτούνται για την αποτελεσματική λειτουργία του.
- Τα κοινωνικά οφέλη του Δικτύου εκτιμώνται σε περίπου 1.2-2.2 εκ επισκέπτες την ημέρα και σε δημιουργία περίπου 6 εκ. θέσεων εργασίας.

Οι προστατευόμενες περιοχές του Φορέα  
Διαχείρισης Κορινθιακού Κόλπου

# ΠΡΟΣΤΑΤΕΥΟΜΕΝΕΣ ΠΕΡΙΟΧΕΣ NATURA ΦΟΡΕΑ ΔΑΧΕΙΡΙΣΗΣ ΚΟΡΙΝΘΙΑΚΟΥ ΚΟΛΠΟΥ



α/α ανά ΦΔ	ΚΩΔΙΚΟΣ	ΚΑΤΗΓΟΡΙΑ	ΟΝΟΜΑΣΙΑ ΤΟΠΟΥ	ΕΚΤΑΣΗ (ha)	ΕΚΤΑΣΗ (ha)
1	GR2320006	ΕΖΔ - ΖΕΠ	ΑΛΥΚΗ ΑΙΓΙΟΥ	31,98	18,61
2	GR2450004	ΕΖΔ - πΤΚΣ	ΠΑΡΑΛΙΑΚΗ ΖΩΝΗ ΑΠΟ ΝΑΥΠΑΚΤΟ ΕΩΣ ΙΤΕΑ - ΠΕΡΙΟΧΗ ΠΗΓΩΝ ΧΙΛΙΑΔΟΥ	10637,68	10.604,35
3	GR2450009	ΖΕΠ	ΕΥΡΥΤΕΡΗ ΠΕΡΙΟΧΗ ΓΑΛΛΑΞΕΙΔΙΟΥ	12157,27	12.207,42
4	GR2530003	ΕΖΔ	ΑΚΡΟΚΟΡΙΝΘΟΣ	589,79	601,59
5	GR2530005	ΕΖΔ	ΟΡΗ ΓΕΡΑΝΕΙΑ	6836,55	6.987,00
6	GR2530007	πΤΚΣ	ΚΟΡΙΝΘΙΑΚΟΣ ΚΟΛΠΟΣ	236354	236.353,74



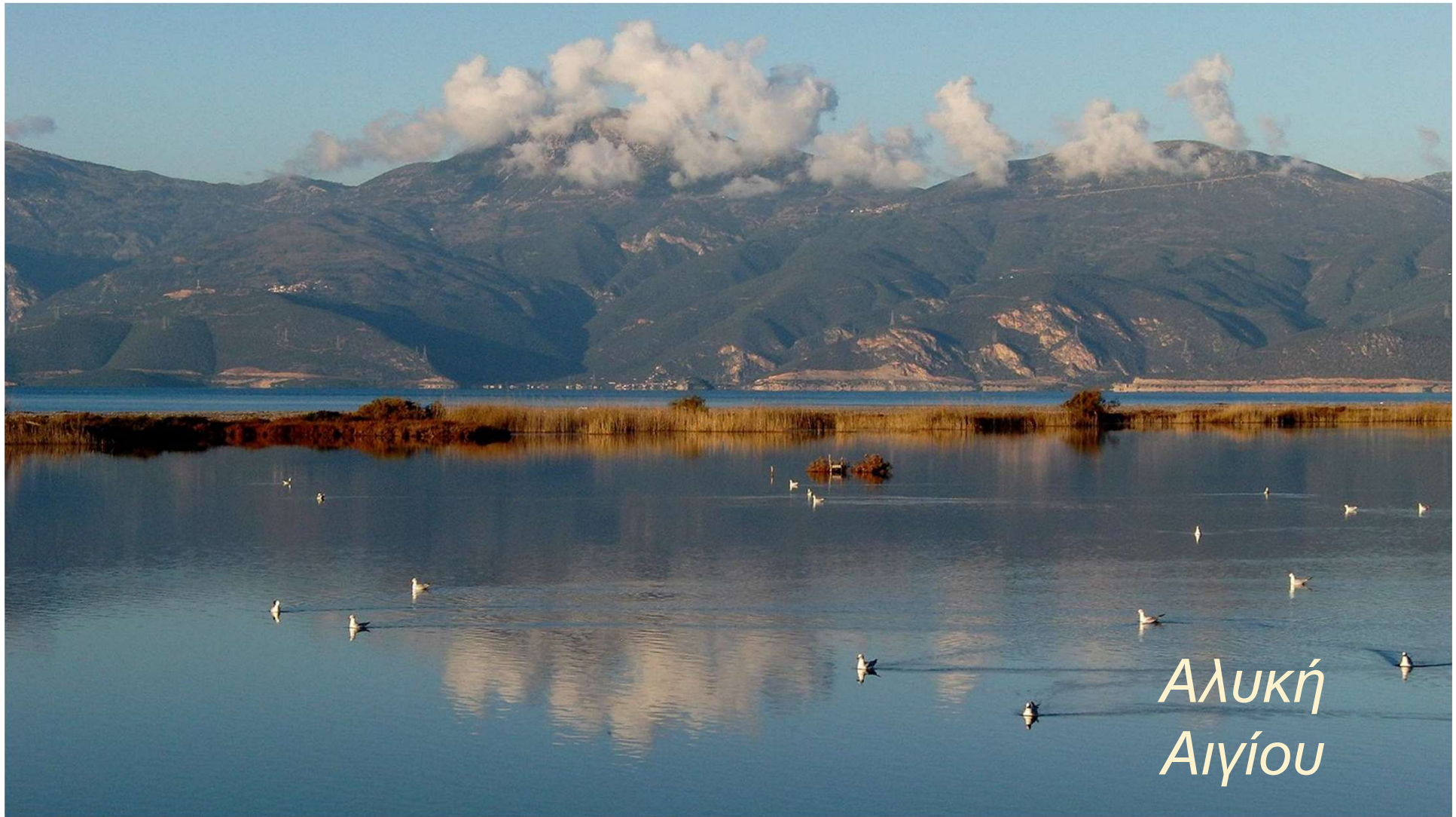

*Αλυκή  
Αιγίου*



*Κορινθιακός  
Κόλπος*



*Κορινθιακός  
Κόλπος*



*Αρχαίο Λιμάνι &  
Βασιλική Λεχαίου*

Ο Φορέας Διαχείρισης Προστατευόμενων Περιοχών  
Κορινθιακού Κόλπου

# Λειτουργία του Φορέα – Διοικητική & Οικονομική Διαχείριση

- ΝΠΙΔ - Εποπτευόμενος φορέας από το Υπουργείο Περιβάλλοντος
- Με βάση το νόμο 4519/2018 ορίζεται προσωρινή έδρα του φορέα η Κόρινθος
- Δυνατότητα δημιουργίας παραρτημάτων και σε άλλες περιοχές
- 7μελές Διοικητικό Συμβούλιο με τριετή θητεία (εκπρόσωποι Οργανώσεων, Τοπικής Αυτοδιοίκησης, Υπουργείου Περιβάλλοντος & Επιστημονικής Κοινότητας)
- Χρηματοδότηση από τον τακτικό προϋπολογισμό & άλλους πόρους
- Προσωπικό:
  - (σε 1 μήνα) 4 νέοι επιστήμονες με πρόγραμμα του ΟΑΕΔ (Βιολόγος, Γεωπόνος, Γεωλόγος, Περιβαλλοντολόγος) για διάρκεια 12 μηνών
  - (σε 3 μήνες) 2 διοικητικά στελέχη & 3 ημερήσιοι φύλακες με πρόγραμμα του ΟΑΕΔ

## Κύριες αρμοδιότητες Φορέα Διαχείρισης (1 / 3)

- Η παροχή στοιχείων & αιτιολογημένης γνωμοδότησης κατά τη διαδικασία κατάρτισης των σχεδίων διαχείρισης & στη συνέχεια η εφαρμογή, παρακολούθηση, αξιολόγηση & επικαιροποίηση των σχεδίων διαχείρισης για την **αιφορική διαχείριση και προστασία του φυσικού κεφαλαίου του δικτύου Natura 2000.**
- Η κατάρτιση ετήσιας έκθεσης για την προστατευόμενη περιοχή, με προτεραιότητα στην κατάσταση διατήρησης των προστατευτέων αντικειμένων & στα αποτελέσματα από την εφαρμογή των δράσεων που προβλέπονται στα σχέδια διαχείρισης.
- Η παροχή αιτιολογημένων γνωμοδοτήσεων κατά τη διαδικασία περιβαλλοντικής αδειοδότησης των έργων και των δραστηριοτήτων που **εμπίπτουν στις προστατευόμενες περιοχές ευθύνης τους ή των έργων και δραστηριοτήτων οι επιπτώσεις των οποίων επηρεάζουν, άμεσα ή έμμεσα, το προστατευτέο αντικείμενο.**

## Κύριες αρμοδιότητες Φορέα Διαχείρισης (2 / 3)

- Η αποτελεσματική διαχείριση των πηγών εσόδων των ΦΔΠΠ για τη βελτίωση του βαθμού διατήρησης των προστατευτέων αντικειμένων, την ολοκληρωμένη διαχείριση των περιοχών ευθύνης τους & την ενίσχυση της τοπικής ανάπτυξης
- Η μέριμνα για τη συλλογή, ταξινόμηση και επεξεργασία δεδομένων & περιβαλλοντικών στοιχείων, περιλαμβανομένων και στοιχείων της άυλης πολιτιστικής κληρονομιάς για τις περιοχές ευθύνης τους,
- Η υποστήριξη οικοτουριστικών προγραμμάτων και δράσεων ανάδειξης και προώθησης τοπικών προϊόντων του πρωτογενούς τομέα σε συνεργασία με άλλους αρμόδιους δημόσιους ή ιδιωτικούς φορείς
- Η κατασκευή & συντήρηση ορειβατικών μονοπατιών σύμφωνα με την κείμενη νομοθεσία





## Κύριες αρμοδιότητες Φορέα Διαχείρισης (3 / 3)

- Η επικουρία των αρμόδιων διοικητικών & δικαστικών αρχών στον έλεγχο της εφαρμογής της περιβαλλοντικής νομοθεσίας, της νομοθεσίας για τα δάση, την αλιεία & τη θήρα, καθώς και των περιβαλλοντικών & πολεοδομικών όρων που ισχύουν για έργα ή δραστηριότητες που πραγματοποιούνται στις περιοχές ευθύνης τους.
- Η συνεργασία με όλες τις αρμόδιες υπηρεσίες (Αστυνομία, Πυροσβεστική, δασικές και λιμενικές αρχές) και η πραγματοποίηση κοινών περιπόλων με δασικές και λιμενικές αρχές εντός των ορίων των περιοχών ευθύνης τους
- Επίσης, οι ΦΔΠΠ μπορεί να θέτουν στη διάθεση των αρμόδιων αρχών τα αναγκαία μέσα & το προσωπικό που απαιτούνται για την εκτέλεση αποφάσεων με τις οποίες επιβάλλονται κυρώσεις ή άλλα μέτρα προστασίας της περιοχής.

## Κύριες αρμοδιότητες Φορέα Διαχείρισης (3 / 3)

- Η επικουρία των αρμόδιων διοικητικών & δικαστικών αρχών στον έλεγχο της εφαρμογής της περιβαλλοντικής νομοθεσίας, της νομοθεσίας για τα δάση, την αλιεία & τη θήρα, καθώς και των περιβαλλοντικών & πολεοδομικών όρων που ισχύουν για έργα ή δραστηριότητες που πραγματοποιούνται στις περιοχές ευθύνης τους.
- Η συνεργασία με όλες τις αρμόδιες υπηρεσίες (Αστυνομία, Πυροσβεστική, δασικές και λιμενικές αρχές) και η πραγματοποίηση κοινών περιπόλων με δασικές και λιμενικές αρχές εντός των ορίων των περιοχών ευθύνης τους
- Επίσης, οι ΦΔΠP μπορεί να θέτουν στη διάθεση των αρμόδιων αρχών τα αναγκαία μέσα & το προσωπικό που απαιτούνται για την εκτέλεση αποφάσεων με τις οποίες επιβάλλονται κυρώσεις ή άλλα μέτρα προστασίας της περιοχής.

Για την εκπλήρωση του έργου τους, οι Φορείς Διαχείρισης συνεργάζονται με:

- το Υπουργείο Περιβάλλοντος και Ενέργειας,
- την Επιτροπή «Φύση 2000»,
- τις αρμόδιες υπηρεσίες της Ευρωπαϊκής Ένωσης & των διεθνών οργανισμών,
- τις αρμόδιες κρατικές υπηρεσίες, ημεδαπά ή αλλοδαπά νομικά πρόσωπα δημοσίου δικαίου, οργανισμούς τοπικής αυτοδιοίκησης, καθώς και κάθε άλλο οργανισμό του ευρύτερου δημόσιου τομέα, ημεδαπό ή αλλοδαπό,
- ημεδαπά & αλλοδαπά εκπαιδευτικά ιδρύματα, ερευνητικά κέντρα, οργανισμούς του ίδιου ή συγγενούς επιστημονικού ενδιαφέροντος,
- μη κυβερνητικές οργανώσεις,
- καθώς και με φυσικά πρόσωπα ή νομικά πρόσωπα του ιδιωτικού τομέα που δραστηριοποιούνται στο πεδίο δράσης τους.



Που εστιάζουμε ως Φορέας αυτή την περίοδο



Στρατηγική προτεραιότητα για το επόμενο διάστημα:  
**Η εδραίωση της λειτουργίας του  
Φορέα**

Η στρατηγική μας επιδείωξη για τα επόμενα βήματα



Να αποτελέσει ο Φορέας Διαχείρισης ένα **πρότυπο παράδειγμα** λειτουργίας, συνεργασίας και αποτελεσματικότητας φορέα, συμβάλλοντας στη **προστασία του θαλάσσιου περιβάλλοντος** και της **βιοποικιλότητας** του, **αλλά και...**



**αλλά και**

αποτελώντας ταυτόχρονα **μοχλό** αειφόρου ανάπτυξης & **βελτίωσης την ποιότητας ζωής** των κατοίκων γύρω από τον Κορινθιακό Κόλπο.



Πως;



**Κοινή συνεργασία και κοινή προσπάθεια με όλους τους φορείς, όπως τον ΣΠΟΑΚ, περιφέρειες, πανεπιστήμια, συλλόγους αλιέων, περιβαλλοντικές οργανώσεις και φυσικά η άμεση επαφή με την **κοινωνία των πολιτών** του Κορινθιακού Κόλπου**

Ενδεικτικά πεδία δράσης:

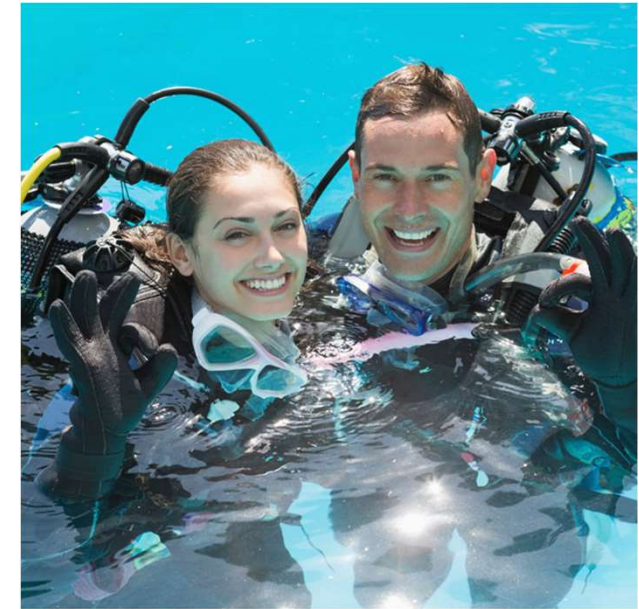

**DIVE & STAY**  
4 & 7 NIGHT PACKAGES  
\*CUSTOM DIVE PACKAGES AVAILABLE

Καταδυτικός & άλλες θεματικές μορφές ήπιων μορφών τουρισμού

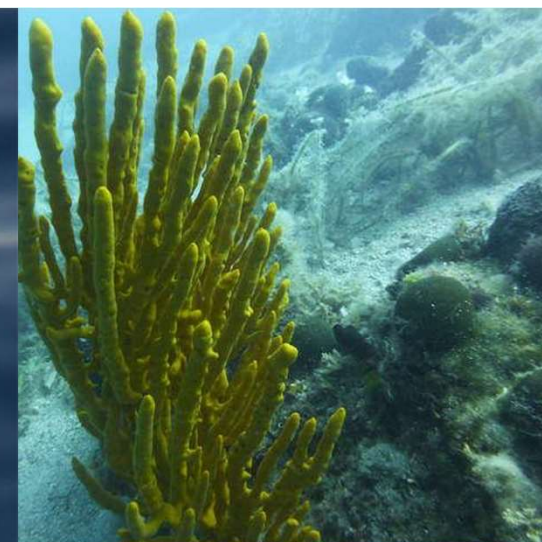
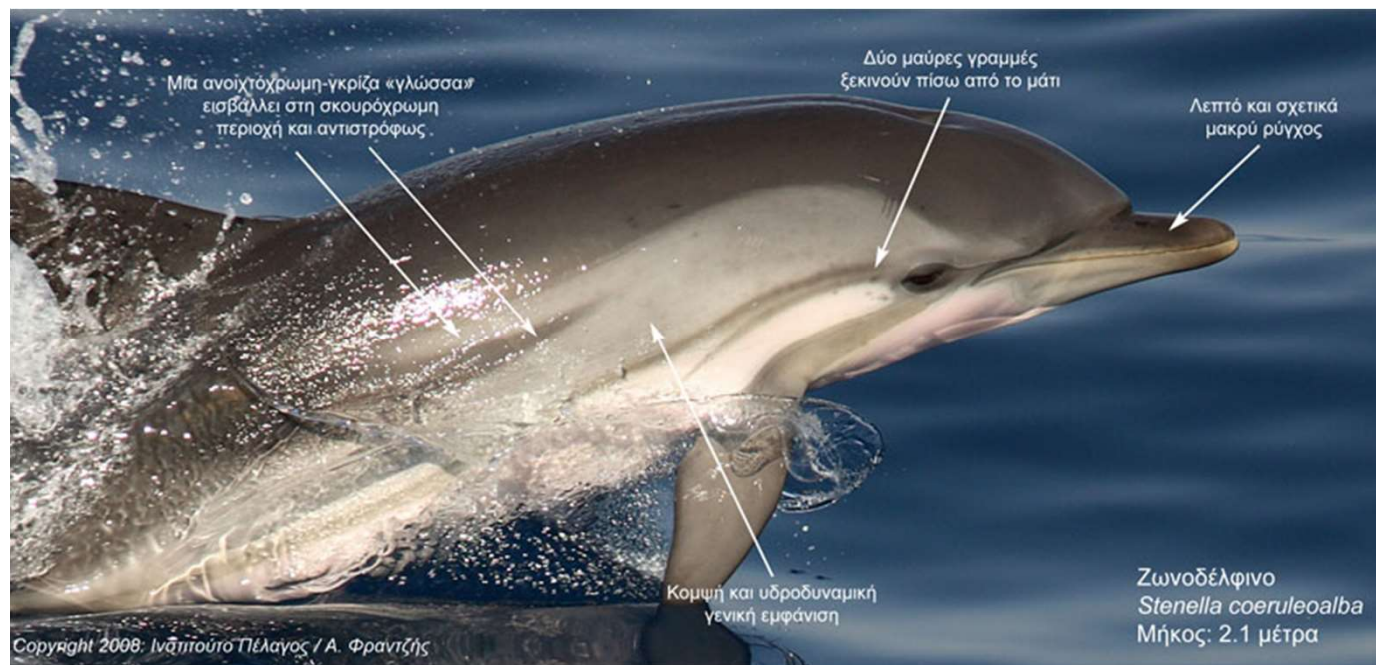

Ανάδειξη της Μοναδικότητας της υποβρύχιας χλωρίδας και πανίδας του Κορινθιακού Κόλπου



Τριζόνια, το νησί του κορινθιακού κόλπου στη Φωκίδα

## Επισημάνσεις..

- Αξιοποίηση συγκριτικών πλεονεκτημάτων Κορινθιακού Κόλπου & διασύνδεση με την πολιτισμική κληρονομιά. Όφελος: προσέλκυση νέων ομάδων επισκεπτών & επιμήκυνση διάρκειας διαμονής των επισκεπτών στην περιοχή
- Ως άνθρωποι που ασχολούμαστε με τον Κορινθιακό Κόλπο αρκετά χρόνια και με τα δίκτυα ανθρώπων μας γνωρίζουμε σε μεγάλο βαθμό τι ακριβώς συμβαίνει, που και τότε, έχουμε την εικόνα όπως ακριβώς αποτυπώνεται αυτή την στιγμή που μιλάμε!
- Συνεργασία με επιστήμονες & θεσμική πίεση (σε δημόσιους και λοιπούς φορείς)



**Κοινό μέλλον - άρρηκτα δεμένο με το μέλλον του  
Κορινθιακού Κόλπου**

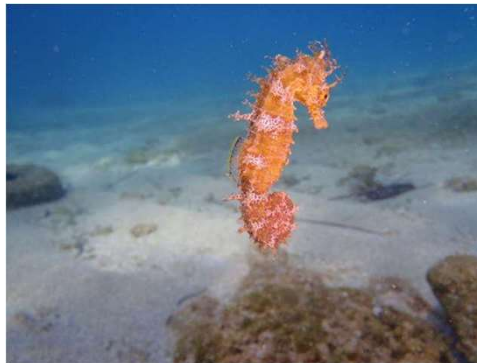



**Σας ευχαριστώ πολύ!**

Τάσος Δροσόπουλος  
fdkorinthiakou@gmail.com



#COrinthianGulf #COllaboration #COoperation