

Φορέας Διαχείρισης
ΔΕΛΤΑ ΝΕΣΤΟΥ-
ΒΙΣΤΩΝΙΔΑΣ-ΙΣΜΑΡΙΔΑΣ & ΘΑΣΟΥ
Delta Nestos, Lakes Vistonida-Ismarida
& Thassos Island Management Body



ΕΘΝΙΚΟ ΠΑΡΚΟ ΑΝΑΤΟΛΙΚΗΣ ΜΑΚΕΔΟΝΙΑΣ - ΘΡΑΚΗΣ

Αναστασία Μιρλή
Βιολόγος MSc,
Αλόνησος, 30-09-2019



ΕΘΝΙΚΟ ΠΑΡΚΟ ΑΝΑΤΟΛΙΚΗΣ ΜΑΚΕΔΟΝΙΑΣ - ΘΡΑΚΗΣ

Το Εθνικό Πάρκο Αν. Μακεδονίας - Θράκης, ιδρύθηκε το 1996. Στη συνέχεια με την (Κ.Υ.Α 44549, Φ.Ε.Κ. 497/Δ/17-10-2008) περιέλαβε τις περιοχές των προστατευόμενων υγροτόπων Δ. Νέστου, Λ. Βιστωνίδας, Λ. Ισμαρίδας και της ευρύτερης περιοχής τους με χερσαία και υδάτινη συνολική έκταση 930.000 στρέμματα, οπότε και προσδιορίστηκαν οι επιτρεπόμενες δραστηριότητες εντός του ΕΠΑΜΑΘ

ΝΟΜΙΚΟ ΚΑΘΕΣΤΩΣ ΠΡΟΣΤΑΣΙΑΣ ΤΟΥ ΕΘΝΙΚΟΥ ΠΑΡΚΟΥ Α.Μ.Θ.

- Διεθνής Σύμβαση Ραμσάρ, για την προστασία των Υγροτόπων.
- Σύμβαση της Βαρκελώνης, για τις Ειδικά Προστατευόμενες Περιοχές.
- Σύμβαση της Βέρνης, για την προστασία της Άγριας ζωής και των Βιοτόπων της Ευρώπης.
- Σύμβαση της Βόννης, για την προστασία των Αποδημητικών Ειδών πανίδας.
- Κοινοτική Οδηγία 79/409, για την προστασία της Ορνιθοπανίδας.
- Κοινοτική Οδηγία Δικτύου Ειδικών Ζωνών Διατήρησης, ΦΥΣΗ 2000.



Περιοχή Εθνικού Πάρκου

Xanthi
Ξάνθη

Komotini
Κομοτηνή

Porto Lagos
Information center

Keramoti
Information center

223km από Θεσσαλονίκη(Macedonia airport)
45km από Καβάλα (Alexander the Great airport)
88km από Αλεξανδρούπολη(Democritus airport)

Data

© 2012 Cnes/Spot Image

40°55'51.56" B 24°51'32.51" E ανύψ 7 μ

Eye alt 70.45 γλμ.

Ζώνες προστασίας Εθνικού Πάρκου

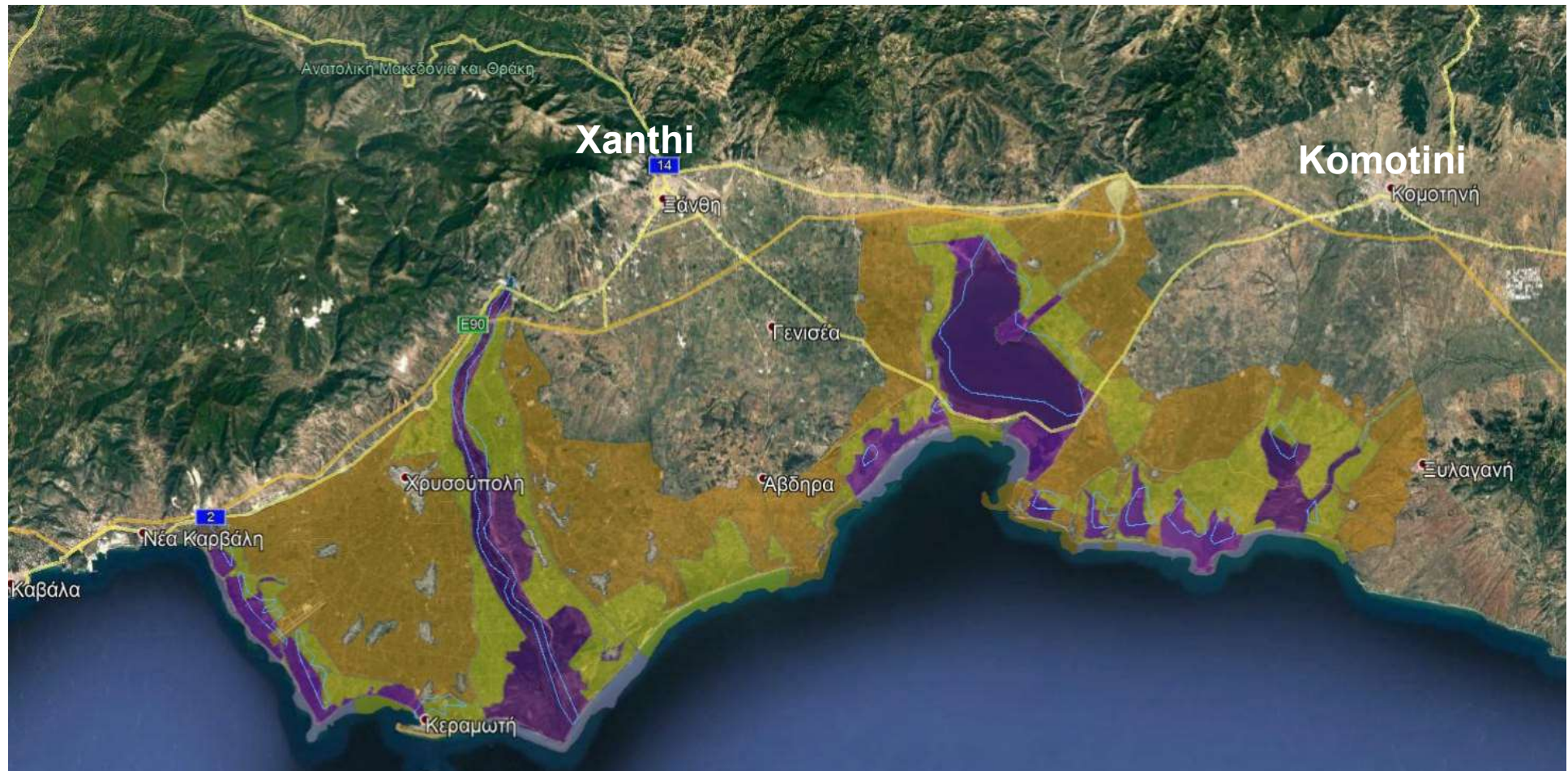

- Zone A: Περιοχή προστασίας της φύσης
- Zone B: Περιοχή Προστατευόμενων Φυσικών Σχηματισμών, Προστατευόμενων Τοπίων και Στοιχείων Τοπίου
- Zone Γ: Περιοχή οικοανάπτυξης (Χερσαία και Θαλάσσια έκταση)
- Zone Δ: Περιφερειακή ζώνη

Περιοχή αρμοδιότητας ΦΔ NATURA 2000 sites- N.4519/2018

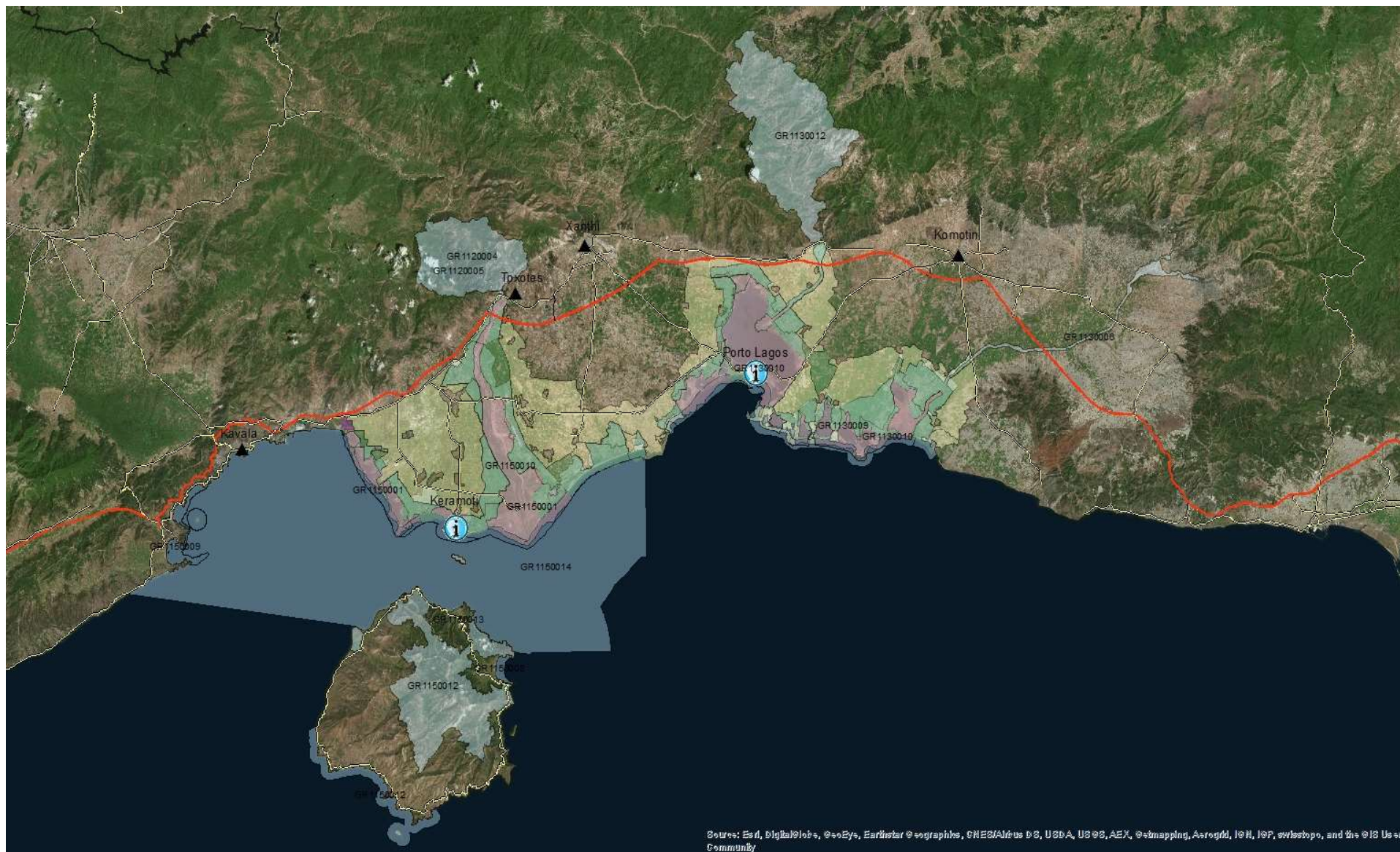

Φυρέας Διαχείρισης

ΔΕΛΤΑ ΝΕΣΤΟΥ-

ΒΙΣΤΩΝΙΔΑΣ-ΙΣΜΑΡΙΔΑΣ & ΘΑΣΟΥ

Delta Nestos, Lakes Vistonida-Ismarida
& Thassos Island Management Body



Περιοχή αρμοδιότητας ΦΔ NATURA 2000 sites- N.4519/2018

Περιλαμβάνει τις περιοχές:

- ΔΕΛΤΑ ΝΕΣΤΟΥ & Λ/Θ ΚΕΡΑΜΩΤΗΣ
- ΛΙΜΝΕΣ ΒΙΣΤΩΝΙΔΑ – ΙΣΜΑΡΙΔΑ
- Λ/Θ ΠΟΡΤΟ ΛΑΓΟΣ
- Λ/Θ ΝΟΜΟΥ ΡΟΔΟΠΗΣ
- ΣΤΕΝΑ ΝΕΣΤΟΥ ΚΑΙ ΑΙΣΘΗΤΙΚΟ ΔΑΣΟΣ

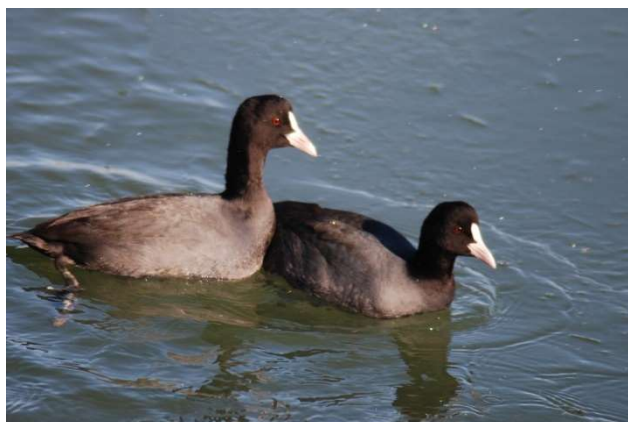

Φυρέας Διαχείρισης

ΔΕΛΤΑ ΝΕΣΤΟΥ-

ΒΙΣΤΩΝΙΔΑΣ-ΙΣΜΑΡΙΔΑΣ & ΘΑΣΟΥ

Delta Nestos, Lakes Vistonida-Ismarida
& Thassos Island Management Body



Περιοχή αρμοδιότητας ΦΔ NATURA 2000 sites- N.4519/2018

Περιλαμβάνει τις περιοχές:

- ΠΟΤΑΜΟΣ ΚΟΜΨΑΤΟΣ ΚΑΙ ΚΟΙΛΑΔΑ
- ΠΟΤΑΜΟΣ ΦΙΛΙΟΥΡΗΣ ΚΑΙ ΚΟΙΛΑΔΑ
- ΘΑΣΟΣ ΚΑΙ ΝΗΣΙΔΕΣ ΚΟΙΝΗΡΑ, ΞΗΡΟΝΗΣΙ
- ΘΑΛΑΣΣΙΑ ΠΕΡΙΟΧΗ ΚΑΒΑΛΑΣ-ΘΑΣΟΥ
- ΚΟΛΠΟΣ ΠΑΛΑΙΟΥ-ΟΡΜΟΣ ΕΛΕΥΘΕΡΩΝ

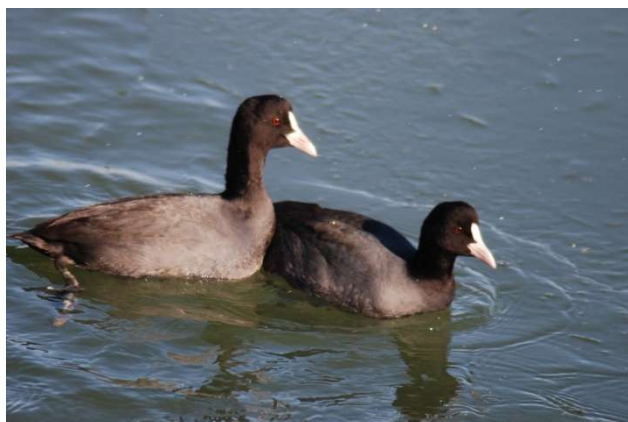



Ορισμένοι από τους κύριους βιότοπους

- Βουνοπλαγιές και κοιλάδες
- Πεδιάδες και καλλιέργειες
- Υγρόφιλα δάση
- Θαμνώνες με αρμυρίκια
- Καλαμιώνες
- Λιβάδια με βούρλα
- Αμμοθίνες
- Υδρόβια βλάστηση
- Δασικές εκτάσεις



Καλαμώνας

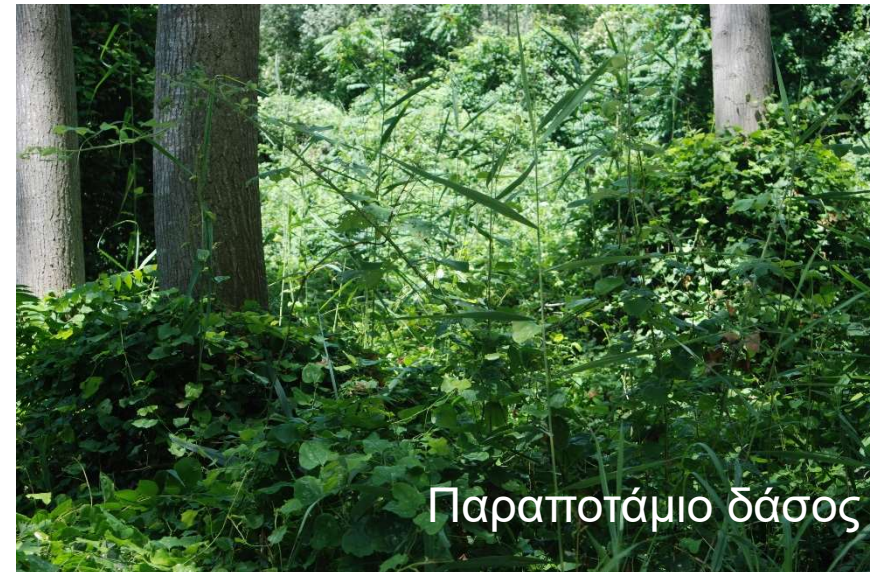

Παραποτάμιο δάσος



Υγροτοπικά οικοσυστήματα



Λίμνες γλυκού νερού και τεχνητές υδατοσυλλογές



Λιμνοθάλασες



Ποταμοί έως τις Εκβολές και το Δέλτα τους



Θαλάσσια περιοχή



Έλη



Αλυκές

ΔΕΛΤΑ ΝΕΣΤΟΥ



Φωτ. Αρχείο Φ.Δ. (Νίκος Γερμαντζίδης)

ΛΙΜΝΗ ΒΙΣΤΩΝΙΔΑ





ΛΙΜΝΗ ΒΙΣΤΩΝΙΔΑ

Alburnus vistonicus



Alosa vistonica

ΚΟΛΠΟΣ ΚΑΒΑΛΑΣ





ΚΟΛΠΟΣ ΚΑΒΑΛΑΣ



**Θαλασσοκόρακας
(*Phalacrocorax aristotelis*)**



**Μύχος της Μεσογείου
(*Puffinus yelkouan*)**



**Σαρδελομάννα
(*Alosa fallax*)**



ΚΟΛΠΟΣ ΚΑΒΑΛΑΣ



Φώκαινα Μαρσάουρος
(*Phocoena phocoena*)



ΡΙΝΟΔΕΛΦΙΝΟ
(*Tursiops truncatus*)



Κοινό δελφίνι
(*Delphinus delphis*)



ΚΟΛΠΟΣ ΚΑΒΑΛΑΣ



Posidonia oceanica



Zostera noltii

Πρόγραμμα Ενημέρωσης – Ευαισθητοποίησης

Ενημέρωση Σχολικών
Μονάδων - Μαθητών



Ενημέρωση Group
ή μεμονωμένων
επισκεπτών



ΣΥΜΜΕΤΟΧΗ ΣΕ ΕΘΕΛΟΝΤΙΚΕΣ ΔΡΑΣΕΙΣ ΚΑΘΑΡΙΣΜΟΥ ΠΑΡΑΛΙΑΣ ΜΕ ΤΑ ΠΡΟΓΡΑΜΜΑΤΑ LETSDOITGREECE ΚΑΙ MEDSOS



Φωτογραφία από τον καθαρισμό στην παραλία του Αη Γιάννη του Δήμου Αβδήρων

Πίνακας καταγραφής απορριμμάτων

ΠΙΝΑΚΑΣ ΚΑΤΑΓΡΑΦΗΣ ΑΠΟΡΡΙΜΜΑΤΩΝ

Αριθμός αποταγίων: _____
 (Μετρήστε πόσα αποταγία υπάρχουν σε ένα τυχαίο τ.μ.)

Αριθμός πλαστικών κομματιών: _____
 (Μετρήστε πόσα πλαστικά κομμάτια (< του 1 εκ.) υπάρχουν σε ένα τυχαίο τ.μ.)

Χαρτί	Ποσότητα	Ξύλο	Ποσότητα
Χαρτίνα/χαρτίκουτα	_____	Φελχί	_____
Κομμάτια χαρτί	_____	Πιερίτες	_____
Χαρτί υγιείς/χαρτόμάντιλο	_____	Σενίδες	_____
Πακέτα τσιγάρων	_____	Κομμάτια ξύλου	_____
Εφημερίδες/εβδομάδα/φυλλάδια	_____	Άλλο (διευκρινίστε)	_____
Συσκευασίες χυμών (tetrapack)	_____	Κουτσούκι	_____
Χάρτινες συσκευασίες τροφίμων	_____	Λάστιχο αυτοκινήτων	_____
Χάρτινη πατηρά	_____	Λάστιχο αυτοκινήτων με	_____
Άλλο (διευκρινίστε)	_____	τρίτσες/σκονιά	_____
Νάιλον	_____	Βαστραπέδιλα	_____
Σκονιά	_____	Γόπια	_____
Δίπτυα	_____	Άλλο (διευκρινίστε)	_____
Πεταλιές	_____	Δουρολέξ	_____
Νήλον ύφανση (π.χ. καλάν)	_____	Στρώμα	_____
Άλλο (διευκρινίστε)	_____	Κομμάτια σφουγγι	_____
Φελιζόλ	_____	Άλλο (διευκρινίστε)	_____
Πατηρά για εστιά ραφήματα	_____	Δέρμα	_____
Κουτά από φελιζόλ για φάρμα	_____	Μπετόν/κεραμικά/	_____
Κομμάτια φελιζόλ	_____	μάρμαρο/μυσαϊκά/	_____
Άλλο (διευκρινίστε)	_____	πασσαλιάνη	_____
Υφασμα	_____	(διευκρινίστε)	_____
(διευκρινίστε)	_____	Άλλο	_____
(διευκρινίστε)	_____	(διευκρινίστε)	_____

Πλαστικό	Ποσότητα	Μέταλλο	Ποσότητα
Αποταγία	_____	Κουτάκια μπίρας/	_____
Εσκαφές	_____	αναμικτών/ποτών	_____
Μπουκάλια νερού/ποτού/	_____	Μεταλλικά καπάκια μπουκαλιών	_____
αναμικτικού	_____	νερού/ποτού/αναμικτικού	_____
Μπουκάλια απορρυπαντικού/	_____	Περιττώματα τροφών	_____
καθαριστικού	_____	Κονσέρβες	_____
Μπουκάλια καλλυντικών	_____	Αγκιέτσια/βαρίδια/	_____
Καπάκια μπουκαλιών νερού/	_____	αλειετικά εργαλεία	_____
ποτού/αναμικτικού	_____	Σπρί	_____
Καλαρίκια	_____	Μεταλλικές συσκευές	_____
Πατηρά μιας χρήσης	_____	Παλιοίβερα/	_____
Πλαστικές συσκευασίες φηγτού	_____	εξαρτήματα αυτοκινήτων	_____
Πλαστικά μακροβιορούρα/	_____	Μεταλλικά βαρέλια	_____
κουτάκια	_____	Συρματόσκονα	_____
Αναπήρες	_____	Μεταλλικά κομμάτια	_____
Επίδο	_____	Άλλο (διευκρινίστε)	_____
Διακία λαδιού/βενζίνης	_____	Πηλί	_____
Παιχνίδια	_____	Μπουκάλια ποτών/νερού/	_____
Πλαστικά κομμάτια < 50εκ.	_____	αναμικτικού	_____
Πλαστικά κομμάτια > 50εκ.	_____	Σπαρμένα τζάκια	_____
Άλλο (διευκρινίστε)	_____	Κομμάτια από ψυαλί	_____
		Άλλο (διευκρινίστε)	_____

ΚΑΘΑΡΙΣΤΕ ΤΗ ΜΕΣΟΓΕΙΟ



ΙΣΤΟΣΕΛΙΔΑ Φ.Δ. – ΜΕΣΑ ΚΟΙΝΩΝΙΚΗΣ ΔΙΚΤΥΩΣΗΣ (*Facebook*)

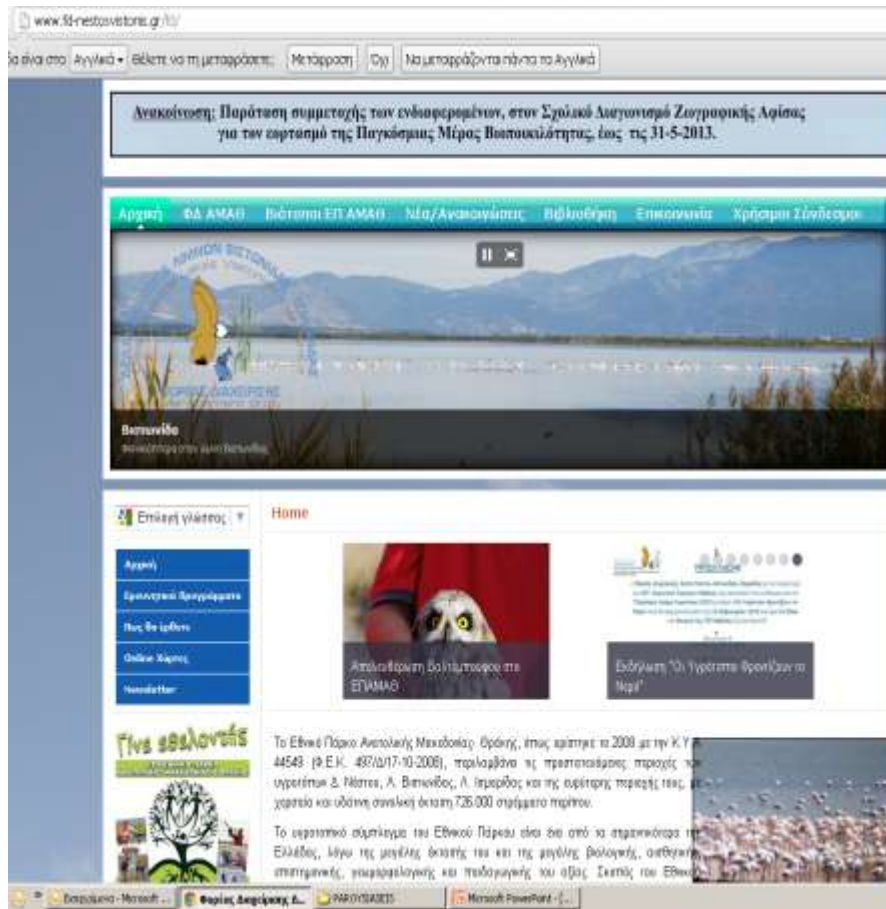

ΙΣΤΟΣΕΛΙΔΑ Φ.Δ. www.epamath.gr



Social media: Facebook



***ΕΥΧΑΡΙΣΤΩ ΓΙΑ ΤΗΝ
ΠΡΟΣΟΧΗ ΣΑΣ!***